



**Paciente:** ANTONIO LISCOSKI FILHO

**Idade:** 43 **Sexo:** M

**Solicitante:** Dr(a) Stefany Crystine De Souza Fossile **Data de Realização:** 19/09/2024 16:30

### Análise de Ricketts

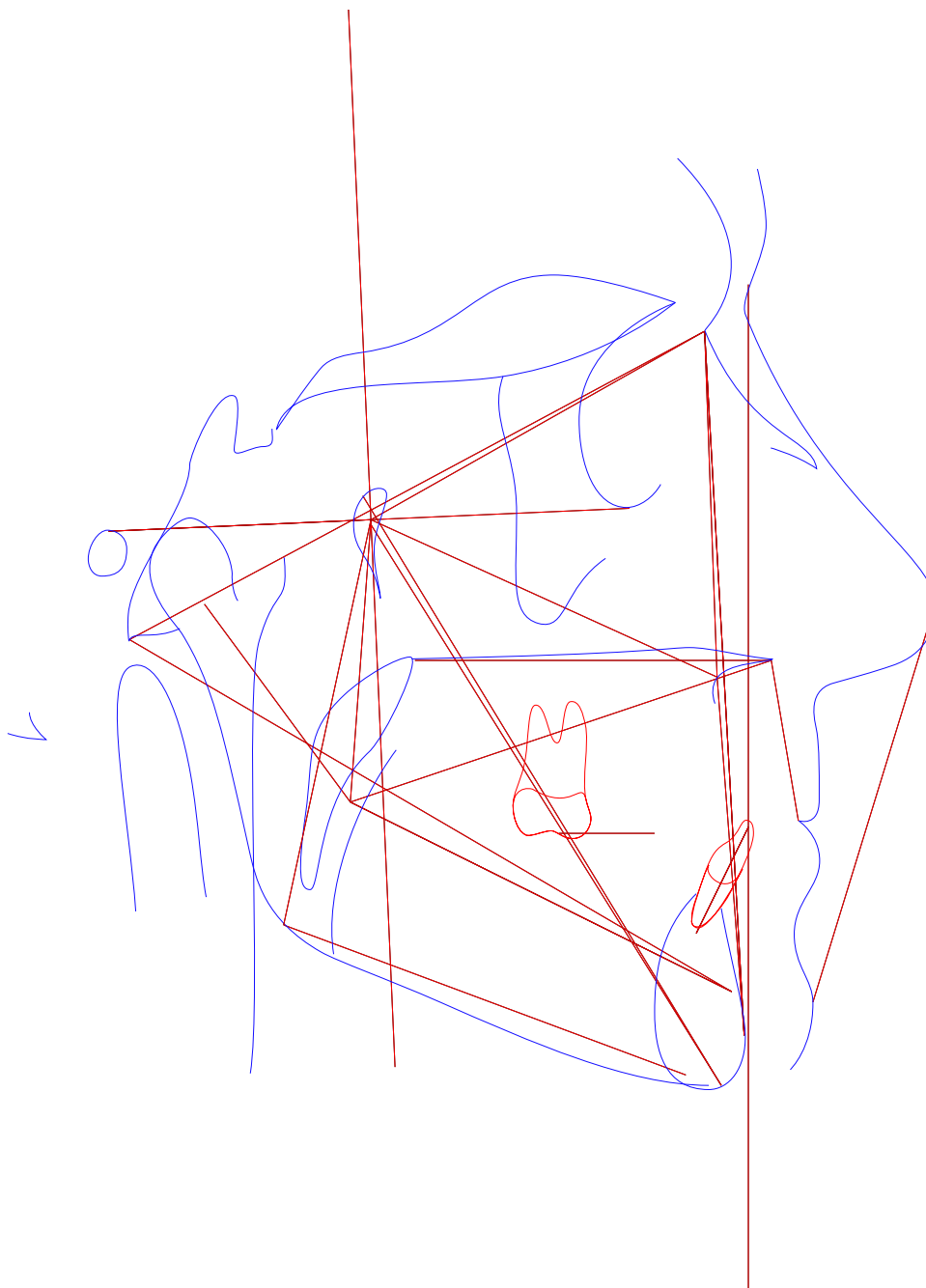



Paciente: ANTONIO LISCOSKI FILHO

Idade: 43 Sexo: M

Solicitante: Dr(a) Stefany Crystine De Souza Fossile Data de Realização: 19/09/2024 16:30

### Análise de Ricketts

	Fator	Valor Obtido	Padrão	Desvio	Classe	Representação Gráfica
Campo I - Problemas Dentários						
1	Relação Molar (/6-6/)	---	-3 ± 3	3	---	
2	Relação Canina (/3-3/)	---	-2 ± 3	2	---	
3	Trespasse Horizontal (lii-lis)	---	2,5 ± 2,5	-2,5	---	
4	Trespasse Vertical (lis-lii)	---	2,5 ± 2,5	-2,5	---	
5	Extrusão Incisiva Inferior (lii-Ppd-Par)	0,922mm	1,25 ± 2	-0,328	---	
6	1/.1 ((Ais-lis),(Aii-lii))	---	130 ± 6	-130	---	
Campo II - Problemas Esqueléticos						
7	Convexidade do Ponto A (A-N-Pog)	-1,022mm	2 ± 2	-3,022	Perfil côncavo	
8	Altura Facial Inferior (Ena-Xi.Xi-Pm)	45,045°	47 ± 4	-1,955	Mesofacial	
Campo III - Dentadura em Relação ao Esqueleto						
9	Posição Molar Superior (D6/-PTVR Po-Or)	22,566mm	19 ± 3	3,566	---	
10	Protusão Incisivo Inferior (lii-A-Pog)	2,928mm	2 ± 2	0,928	Bom posicionamento	
11	Protusão Incisivo Superior (lis-A-Pog)	---	3,5 ± 2,5	-3,5	---	
12	Inclinação Incisivo Inferior (A-Pog.lii-Aii)	30,436°	22 ± 4	8,436	Vestibularizado	
13	Inclinação Incisivo Superior (A-Pog.Ais-lis)	---	28 ± 4	-28	---	
14	Ramo Mandíbula - Xi (Xi-Ppd-PAR)	4,608mm	-0,5 ± 3	5,108	---	
15	Inclinação Plano Oclusal (Xi-Pm.Ppd-PAR)	26,44°	22,5 ± 4	3,94	---	
Campo IV - Problemas Estéticos						
16	Protusão Labial Inferior (Li-Pn-Pog')	-5,427mm	-2 ± 2	-3,427	Retrusão lab. inf	
17	Comprimento Lábio Superior (Ena-Stm)	23,987mm	24 ± 2	-0,013	---	
18	Comissura Labial (Stm-Ppd-PAR)	-1,843mm	-3,5 ± 2	1,657	---	
Campo V - Relação Crânio-Facial						
19	Profundidade Facial ((Po-Or).(N-Pog))	90,698°	90 ± 3	0,698	Bom posicionamento	
20	Ângulo do Eixo Facial (Ba-N.Gn-Ptm)	93,089°	90 ± 3	3,089	---	
21	Cone Facial (Go-Me.N-pog)	66,324°	68 ± 3,5	-1,676	---	



Paciente: ANTONIO LISCOSKI FILHO

Idade: 43    Sexo: M

Solicitante: Dr(a) Stefany Crystine De Souza Fossile    Data de Realização: 19/09/2024 16:30

	Fator	Valor Obtido	Padrão	Desvio	Classe	Representação Gráfica
22	Profundidade de Maxila (A-N.Po-Or)	90,449°	90 ± 3	0,449	Bom posicionamento	
23	Altura Maxilar (N-CF.A-CF)	53,919°	53 ± 3	0,919	---	
24	Altura Facial Total (N-Ba.Ba-Pm)	58,52°	60 ± 3	-1,48	---	
25	Plano Palatal ((f)(Enp-Ena).(Po-Or))	-2,519°	1 ± 3,5	-3,519	---	
26	Ângulo do Plano Mandibular (Po-Or.Go-Me)	22,978°	23,3 ± 4	-0,322	---	
Campo VI - Estruturas Esqueléticas Internas						
27	Deflexão Craniana (Po-Or.Ba-N)	25,682°	27 ± 3	-1,318	---	
28	Comprimento Craniano Anterior (N-Ba-N-PTVR-Gn')	56,819mm	62,6 ± 2,5	-5,781	Pequeno	
29	Altura da Face Posterior (CF-Go)	61,128mm	62,6 ± 3,3	-1,472	---	
30	Posição do Ramo (Xi-CF.CF-Po)	83,308°	76 ± 3	7,308	---	
31	Localização do Pório (Po-CF)	-38,708mm	-38,5 ± 2	-0,208	---	
32	Arco Mandibular (Pm-Xi.Xi-Dc)	27,176°	26 ± 4	1,176	---	
33	Comprimento do Corpo (Xi-Pm)	62,78mm	80,2 ± 2,5	-17,42	---	
Outros						
34	(Enp-Ena).(Po-Or) ((Enp-Ena).(Po-Or))	2,519°	---	-17,42	---	
35	Enp-(Po-Or) (Enp-(Po-Or))	-21,012mm	---	-17,42	---	
36	Ena-(Po-Or) (Ena-(Po-Or))	-23,321mm	---	-17,42	---	





Paciente: ANTONIO LISCOSKI FILHO  
Idade: 43    Sexo: M  
Solicitante: Dr(a) Stefany Crystine De Souza Fossile    Data de Realização: 19/09/2024 16:30

Análise McNamara

	Fator	Valor Obtido	Padrão	Desvio	Classe	Representação Gráfica
Maxila x Base do Crânio						
1	A-N Perpendicular (A-N Po-Or)	-0,4mm	1,1 ± 2,7	-1,5	Bom posicionamento	
2	Ângulo Naso-Labial (Prn.Sn-Ls)	104,096°	104,4 ± 12,5	-0,304	Bom ângulo	
Maxila X Mandíbula						
3	Co-Gn (Co-Gn)	115,558mm	104-107 ± 6,8	-0,304	---	
4	Co-A (Co-A)	84,337mm	99,8 ± 6	-15,463	---	
5	Mx-Md ((f)Mx-Md)	31,221mm	34,5 ± 4	-3,279	---	
6	Ena-Me (Ena-Me)	62,412mm	59-60 ± 5	-3,279	---	
7	Ângulo do Plano Mandibular (Po-Or.Go-Me)	22,978°	21,3 ± 3,9	1,678	---	
8	Ângulo do Eixo Facial (Ba-N.Gn-Ptm)	93,089°	90 ± 3	3,089	Dolicofacial	
Mandíbula x Base do Crânio						
9	Pog-N Perpendicular (Pog-N Po-Or)	1,267mm	-0,3 ± 3,8	1,567	Bom posicionamento	
Dentes						
10	Sf1/-A Perpendicular (Sf1/-A)	---	5,3 ± 2	-5,3	---	
11	Protusão Incisivo Inferior (Ilii-A-Pog)	2,928mm	2,3 ± 2,4	0,628	Bom posicionamento	
Vias Aéreas						
12	Nfa-Nfp (Vasp-Vasa)	12,964mm	17,4 ± 4,3	-4,436	---	
13	Bfa-Bfp (Vaip-Vaia)	15,211mm	13,5 ± 4,3	1,711	---	

**Paciente:** ANTONIO LISCOSKI FILHO

**Idade:** 43    **Sexo:** M

**Solicitante:** Dr(a) Stefany Crystine De Souza Fossile **Data de Realização:** 19/09/2024 16:30

## Análise USP

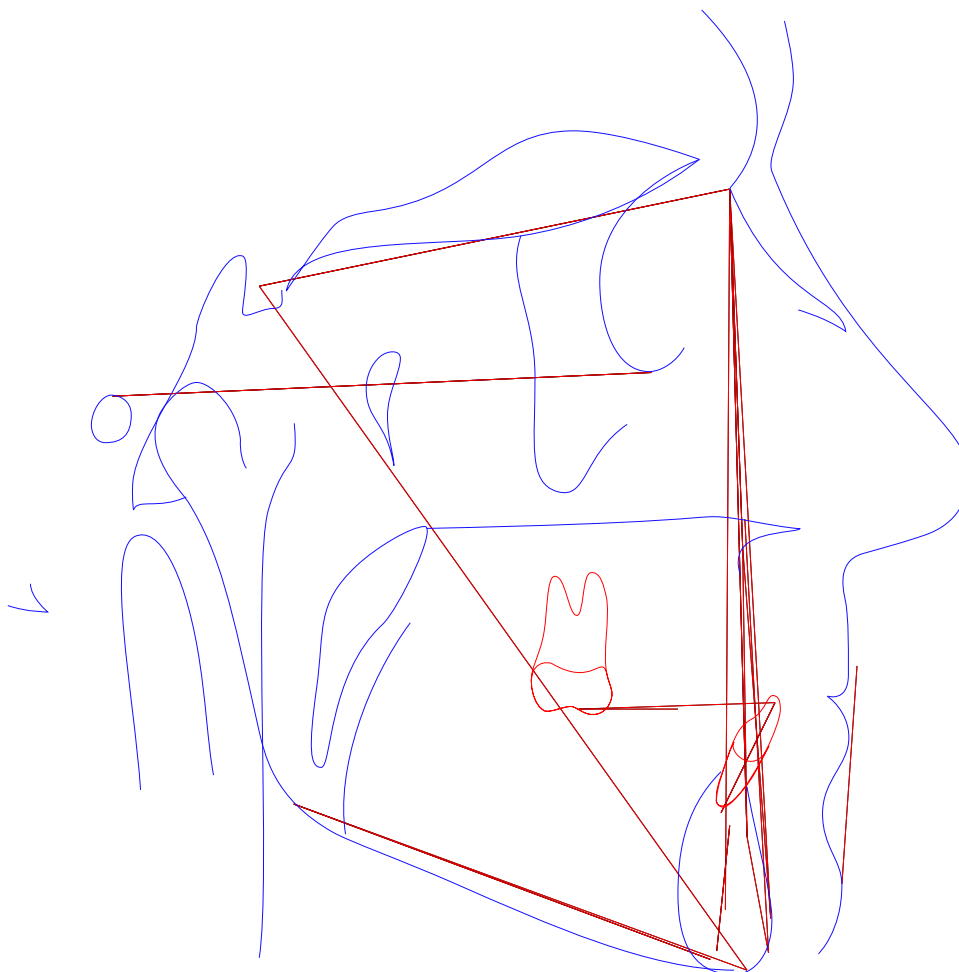



Paciente: ANTONIO LISCOSKI FILHO

Idade: 43 Sexo: M

Solicitante: Dr(a) Stefany Crystine De Souza Fossile Data de Realização: 19/09/2024 16:30

Análise USP

	Fator	Valor Obtido	Padrão	Desvio	Classe	Representação Gráfica
1	N-Pog.Po.Orb (N-Pog.Po.Orb)	90,698°	88 ± 1	2,698	---	
2	NAP ((f)NA.APog)	-2,252°	0 ± 2	-2,252	Perfil côncavo	
3	S-N.A (S-N.A)	80,407°	82 ± 2	-1,593	Bom posicionamento	
4	S-N.B (S-N.B)	79,864°	80 ± 2	-0,136	Bom posicionamento	
5	A-N.B ((A-N).(N-B))	0,542°	2 ± 2	-1,458	Cl I esquelética	
6	S-N.D (S-N.D)	77,994°	76 ± 0	1,994	---	
7	N-S.Gn (N-S.Gn)	66,177°	67 ± 0	-0,823	---	
8	SN.Ocl (S-N.Ppd-iii)	9,775°	14 ± 0	-4,225	---	
9	S-N.Go-Me (S-N.Go-Me)	32,122°	32 ± 0	0,122	---	
10	Go-Gn.Ocl (Go-Gn.Ocl)	20,136°	18 ± 0	2,136	---	
11	1/.1 ((Ais-lis).(Aii-iii))	---	131 ± 0	-131	---	
12	1/.NS (1/.NS)	---	103 ± 0	-103	---	
13	/1-Orbita (/1-Orbita)	---	5 ± 0	-5	---	
14	1/.NA (1/.NA)	---	22 ± 5	-22	---	
15	1/-NA (1/-NA)	---	4 ± 0	-4	---	
16	/1.NB ((iii-Aii).(N-B))	27,641°	25 ± 4	2,641	Bom posicionamento	
17	/1-NB (iii-(N-B))	4,5mm	4 ± 0	0,5	Incisivo superior protuído	
18	/1-NPog (iii-(N-Pog))	2,337mm	0 ± 0	2,337	---	
19	H.N-B (H.N-B)	5,492°	10,5 ± 1,5	-5,008	---	
20	H-Nariz (Pn-LsPog')	13,76mm	10 ± 1	3,76	---	
21	Pog-NB (Pog-(N-B))	3,067mm	---	3,76	---	
22	Eminência Mentoniana (B-E-Go-Me)	8,676mm	7 ± 1	1,676	---	
23	FMIA ((Po-Or).(Aii-iii))	61,367°	68 ± 0	-6,633	---	
24	FMA ((Go-Me).(Po-Or))	22,978°	25 ± 0	-2,022	---	



Paciente: ANTONIO LISCOSKI FILHO

Idade: 43    Sexo: M

Solicitante: Dr(a) Stefany Crystine De Souza Fossile    Data de Realização: 19/09/2024 16:30

	Fator	Valor Obtido	Padrão	Desvio	Classe	Representação Gráfica
25	IMPA ((Me-Go).(Aii-Iii))	95,656°	87 ± 0	8,656	---	
26	TPi (TPi)	---	---	8,656	---	
Grupo						
27	/1-Linha I (Iii-P'E)	-2,867mm	0 ± 0	-2,867	---	
28	Go-Me.V-T (Go-Me.V-T)	75,448°	72 ± 0	3,448	---	
29	F.V-T (F.V-T)	81,574°	81 ± 0	0,574	---	
30	A-V-T (A-V-T)	-2,244mm	3 ± 0	-5,244	---	
31	Iii-V-T (Iii-V-T)	4,615mm	6 ± 0	-1,385	---	
32	H.V-T (H.V-T)	1,941°	5 ± 0	-3,059	---	
33	NA.APog (NA.APog)	2,252°	---	-3,059	---	
34	Convexidade do Ponto A (A-N-Pog)	-1,022mm	---	-3,059	---	





**Paciente:** ANTONIO LISCOSKI FILHO  
**Idade:** 43    **Sexo:** M  
**Solicitante:** Dr(a) Stefany Crystine De Souza Fossile    **Data de Realização:** 19/09/2024 16:30

## ANÁLISE SINTÉTICA

### Análise de Ricketts

Cálculo de Vert:	Mesofacial (0.43)
Convexidade do Ponto A:	Perfil côncavo
Altura Facial Inferior:	Mesofacial
Protusão Incisivo Inferior:	Bom posicionamento
Inclinação Incisivo Inferior:	Vestibularizado
Protusão Labial Inferior:	Retrusão lab. inf
Profundidade Facial:	Bom posicionamento
Profundidade de Maxila:	Bom posicionamento
Comprimento Craniano Anterior:	Pequeno

### Análise McNamara

A-N Perpendicular:	Bom posicionamento
Ângulo Naso-Labial:	Bom ângulo
Ângulo do Eixo Facial:	Dolicofacial
Pog-N Perpendicular:	Bom posicionamento
Protusão Incisivo Inferior:	Bom posicionamento

### Análise USP

NAP:	Perfil côncavo
S-N.A:	Bom posicionamento
S-N.B:	Bom posicionamento
A-N.B:	Cl I esquelética
/1.NB:	Bom posicionamento
/1-NB:	Incisivo superior protuído